6615142

NAF Bruktbiltest

Testdato
02.10.2026

Kjøretøy

Bilmerke	Toyota	**Motorstørrelse**	1798 cm^3
Modell	COROLLA	**Motoreffekt**	72 kW
Type	ZE1HE(EU,M)	**Aksler i drift**	1
Registreringsnr.	DS30709	**Drivstofftype**	Bensin
Understellsnr.	SB1ZB3AE80E123565	**Kjøretøygruppe**	101
Km.stand.	65994	**Bruktimportert**	Nei
Farge	Grå	**Registreringsår**	2024
Karosseritype	Stasjonsvogn	**Registrert første gang**	27.05.2024
		Frist for neste EU kontroll	26.05.2028

Informasjon

NAF Bruktbiltest (BBT) er en uavhengig vurdering av kjøretøyets tekniske tilstand iht. definerte kontrollpunkter. De aktuelle kontrollpunktene fremkommer i testen og vurderes / bedømmes etter NAF sine definisjoner og retningslinjer som også hensyntar bilens alder og km-stand.

NAF anmerker kun feil, mangler og avvik som avdekkes på testtidspunktet. Forutsetninger for utført test er angitt på side 2 i denne rapporten. NAF demonterer ikke for kontroll. Det kan være indikasjon knyttet til tekniske forhold som krever ytterligere utredning for å kunne fastslå omfang. Det kan også være periodiske feil som ikke kan avdekkes på testtidspunktet. Se utfyllende leveransebeskrivelse side 6.

NAF Bruktbiltest er utført på oppdrag av bilforhandler. Alle henvendelser til testen og øvrige forhold til bilens tekniske tilstand må avklares mellom kjøper av bilen og bilforhandler testen er utstedt til.

6615142

Testresultater

Ref.Id	Repareres	Resultat	Beskrivelse
17.15	Lys	Vann / kondens i lykt:	Venstre baklys
22.2	Varsellamper utvidet	Varsellampe for TPMS (Dekktrykk) lyser	
66.4	Felg	Vesentlig riper / hakk:	Høyre bak

Ref.Id	Opplysning	Resultat	Beskrivelse
6.16	Bremseskiver	Overflaterust eller mindre enn 25% av overflaten rustet	Begge sider foran
6.17		Overflaterust eller mindre enn 50% av overflaten rustet	Begge sider bak
23.7	Feilkodeutlesing	Diagnoseavlesing ligger i testrapport	
86.22	Lakk / karosseri utvendig	Diverse småbulker/lakkriper	
86.24		Steinsprut:	Støtfanger foran, Panser
86.25		Lakkriper:	Høyre sidekanal
86.29		Bulk(er)	Venstre fordør

Testforhold

Maks hastighet ved prøvekjøring	80 km/t
Utetemperatur ved prøvekjøring	13 °C
Føreforhold ved prøvekjøring	Vått
Er bilen skitten eller nediset:	Nei

6615142

Prøvekjøring

1 - Kjøreegenskaper	✓

Generell informasjon

3 - Nøkler / Utstyr	✓
4 - Service/ Dokum.	✓

Bremser

5 - Bremsebelegg	✓
6 - Bremseskiver	O
8 - Parkeringsbrems	✓
9 - Bremsevirkning	✓
10 - Bremsevæskenivå	✓
12 - Bremserør	✓
13 - Bremseslanger	✓
14 - Bremsekraftforsterker	✓
15 - Bremsepedal	✓

Lys og signaler

17 - Lys	R
19 - Refleks	✓
20 - Lyd / lyssignaler	✓
21 - Varsellamper	✓
22 - Varsellamper utvidet	R

e-Diagnose

23 - Feilkodeutlesing	O

Motor

27 - Motor virkemåte	✓
28 - Utvendig tilstand motor	✓
29 - Oljenivå motor	✓
30 - Kjølevæske	✓
31 - Kjølevifte	✓
32 - Kjølesystem	✓
33 - Eksosanlegg	✓
35 - Motorfester	✓
37 - Registerreim	✓

Drivverk

40 - Girkasse (automatisk)	✓
41 - Differensial	✓
42 - Drivaksler	✓

Elektriske anlegg

44 - Instrument belysning	✓
45 - Instrumenter	✓
46 - Radio / Multimedia	✓
47 - Elektrisk vindusheis	✓
48 - Oppvarmet bakrute	✓
49 - Kupevifte	✓
50 - Varmeapparat / klimaanlegg (AC)	✓
51 - Vindusvisker, spyler (foran/bak)	✓
52 - Lyktespyler / Visker	✓
53 - Sentrallås	✓
54 - Setevarmer	✓
57 - Batteri ytre tilstand	✓
58 - Tilstand 12 volt batteri	✓
63 - Kabler for fremdriftssystem elbil/hybrid	✓
64 - Utv. tilstand fremdriftsbatteri elbil/hybrid	✓

Hjul, dekk, felg

65 - Dekk	✓
66 - Felg	R
67 - Ekstra hjulsett	✓
68 - Hjullager	✓
69 - Reservehjul / dekkreparasjonssett	✓
70 - Hjulkapsler/navkopper	✓

Styring

71 - Ratt, rattaksel, ledd	✓
72 - Styresnekke, tannstang	✓
73 - Styrestag/ledd	✓
74 - Styreservo	✓

Hjuloppheng

75 - Støtdempere	✓
76 - Stabilisator	✓
77 - Fjærer / fjærbein	✓
78 - Opphengs- / bærearmer foraksel	✓
79 - Opphengs- / bærearmer bakaksel	✓
80 - Travers	✓

6615142

Karosseri

81 - Frontrute	✓
82 - Siderute/bakrute	✓
83 - Dør-/panseråpner	✓
84 - Lås	✓
86 - Lakk / karosseri utvendig	O
87 - Utvendig speil	✓
88 - Underside	✓
89 - Understellsnummer	✓

Interiør

91 - Dashbord / midtkonsoll	✓
92 - Luftdyse kupé	✓
93 - Taktrekk	✓
94 - Solskjerm	✓
95 - Innvendig speil	✓
96 - Dørtrekk	✓
97 - Døråpning	✓
98 - Seter	✓
99 - Bilbelte	✓
100 - Gulvmatter/-teppe	✓
101 - Bagasjeromstildekning	✓
102 - Laste-/bagasjerom	✓
103 - Interiør generelt	✓
104 - Varseltrekant	✓

6615142

Måleverdier

Ref.Id	Punkt	Frase	Måleverdi
3.1	Nøkler / Utstyr	Antall nøkler:	2 stk
6	Bremseskiver		Kontrollert visuelt
9	Bremsevirkning		Kontrollert visuelt
30	Kjølevæske		Kontrollert visuelt
37	Registerreim		Bilen har registerkjede
50	Varmeapparat / klimaanlegg (AC)		Åpenbar kjøleeffekt
58	Tilstand 12 volt batteri		Kontrollert visuelt
65.1	Dekk	Mønsterdybde VF	5,50 mm
65.2		Mønsterdybde HF	5,50 mm
65.3		Mønsterdybde VB	5,50 mm
65.4		Mønsterdybde HB	5,50 mm
65.5		Bilen er utrustet med:	Sommerdekk
66.1	Felg	Felg montert på bilen:	Lettmetallfelg
67.1	Ekstra hjulsett	Mønsterdybde	6,50 mm
67.2		Mønsterdybde	7,50 mm
67.3		Mønsterdybde	6,50 mm
67.4		Mønsterdybde	7,50 mm
67.5		Ekstra hjulsett er utrustet med:	Piggfrie vinterdekk
67.6		Felg på ekstra hjulsett:	Lettmetallfelg

6615142

Leveransebetingelser

1. Testrapporten

Testrapporten inneholder identifikasjon av kjøretøy og kunde samt beskrivelse av testens omfang med måleresultater der det foreligger.

2. Bedømming–vurderingsdefinisjon

Forklaring til bokstavkodene som benyttes ved PDF rapport:

V = Normalt. Tilstand vurdert «normal» iht. kjøretøyets alder og kjørelengde

R = Reparasjon. Anbefaler utbedring iht. kontrollpunkt

O = Opplysning. Informasjon iht. kontrollpunkt og/eller kjøretøy

S = Skiftet. Kontrollpunkt inkl. komponentskifte

J = Justert. Kontrollpunkt inkl. justering

I = Ikkeutført. Kontrollpunkt ikke vurdert

3. Gjennomføring av test.

Test utføres på et NAF Senter hvis ikke annet er beskrevet.

4. Eiendomsrett

Testens resultat tilhører NAFs kunde. Kundens navn er registrert på side 1 i testrapporten, og eventuelle henvendelser i forbindelse med testen må utføres av registrert kunde. Testresultatene leveres ikke ut til andre uten samtykke fra NAFs kunde.

5. Demontering

NAF demonterer ikke for kontroll/vurdering, og kan dermed ikke påpeke feil som kun avdekkes ved demontering. Dersom NAF oppdager avvik der det trengs demontering for kontroll/vurdering, vil dette anmerkes i testrapporten.

6. Prøvekjøring, periodiske feil og fremtidige problemer

NAF anmerker kun feil og avvik som oppdages på testtidspunktet. Periodiske feil/avvik kan forekomme uten at dette avdekkes pga. manglende symptom(fremtredelse) ved testtidspunktet. Det er ikke mulig å forutse framtidige problemer, feil eller avvik.

NAF prøvekjører bilen kun i begrenset grad.

7. Avlesing av elektronisk lagrede feilkoder via kjøretøyets OBD kontakt

NAF leser feilkoder på de elektroniske styresystemene som bilprodusenten har gitt tilgang til. Tilgang kan variere mellom ulike bilmerker og modeller og systemene leses med det testutstyret som benyttes av NAF. Det skilles ikke mellom permanente og periodiske feilkoder. NAF kan ikke påvise avvik i bilens oppgitte kilometerstand ved hjelp av diagnose.

8. NAFs ansvar

NAF har vurdert alle kontrollpunkter i den aktuelle testrapporten i henhold til NAFs definisjoner og retningslinjer. Kontrollpunkter som ikke omtales i rapporten er ikke inkludert eller vurdert.

Feil/avvik som avdekkes i etterkant av testen, kan ikke lastes NAF uten at det dokumenteres at følgende kumulative vilkår foreligger:

- feil/avvik må anses å ha foreligget ved testtidspunktet
- feil/avvik kan avdekkes etter gjeldende definisjoner og retningslinjer(innhold) av kontrollpunkt ved testtidspunktet
- feil/avvik kan avdekkes ved benyttet testutstyr i NAF ved testtidspunktet
- feil/avvik kan avdekkes ved gjeldende testforutsetninger ved testtidspunktet
- feil/avvik medfører konsekvenstap
- NAF har opptrådt uaktsomt ved testtidspunktet

9. Klageadgang næringsmarked

Testens resultat tilhører NAFs kunde. Kundens navn er registrert på side 1 i testrapporten. Ved eventuelle uoverensstemmelser i forbindelse med levert dokumentasjon, skal kunde ta dette opp med NAF. NAF er forretningsmessig leverandør til kunde og forholder seg kun til denne avtalepart.

Alle reklamasjoner må være NAF i hende skriftlig senest 10 dager etter at testen er utført.

10. Reklamasjonsansvaret til NAF

Ved uoverensstemmelse mellom tekst og bilder i testrapport og ett av disse viser riktig tilstand, er feilen ikke reklamasjonsgrunn.

NAF AS er ikke ansvarlig for feil i opplysninger som er hentet elektronisk fra 3. -part.

NAF AS kan kreve at bilen stilles til disposisjon for kontroll.

Ved reklamasjon kan NAF AS forlange å få mulighet til å reparere på eget verksted.

Hvis kjøper starter reparasjon på annet verksted uten skriftlig godkjenning fra NAF AS bortfaller retten til å kreve utgiften refundert av NAF AS.

Ved reparasjon på kjøpers verksted beregnes priser etter NAF AS sine innkjøpspriser (Meca eller tilsvarende) og selvkost på timepris. Benyttes DBS-systemet som grunnlag for delepriser benyttes importørpriser uten fraktpåslag.

Arbeidstidsettes iht. Haynes Pro med faktor 1

Diagnoserapport vedlegges der kunden har bestilt dette. Diagnoserapporten betraktes som en del av testrapporten.

Reklamasjonskravets størrelse er under alle omstendigheter oppad begrenset til prisen på testen, med mindre noe annet er særskilt avtalt.

NAF AS anbefaler at budgivere selv inspiserer objektet.

6615142

Bilder og vedlegg

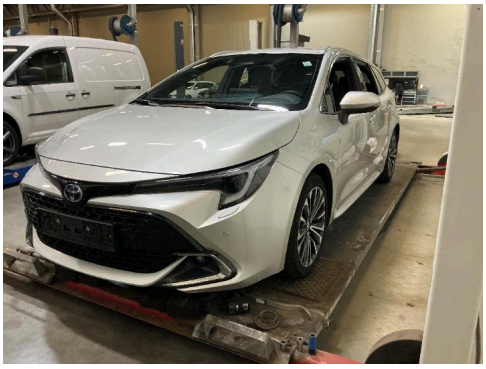

1. Generelt



2. Generelt



3. Generelt

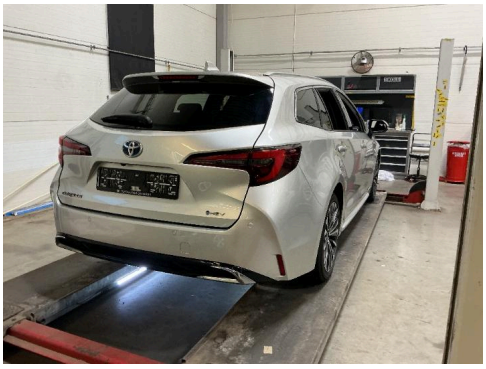

4. Generelt



5. Generelt

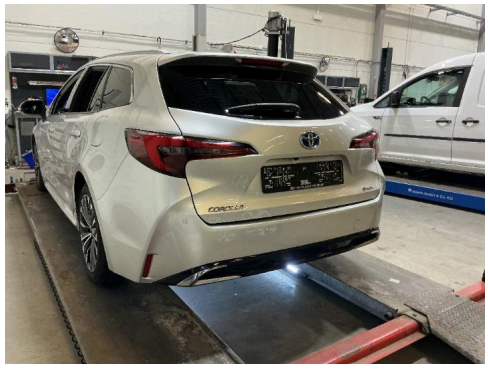

6. Generelt



7. Generelt



8. Generelt



9. Generelt



10. Generelt



11. Generelt



12. Generelt

6615142

Bilder og vedlegg



13. Generelt



14. Generelt



15. Generelt

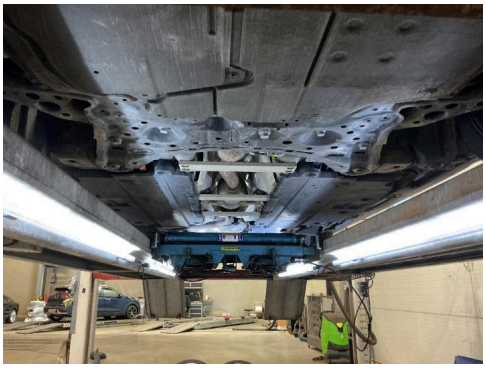

16. Generelt



17. Generelt

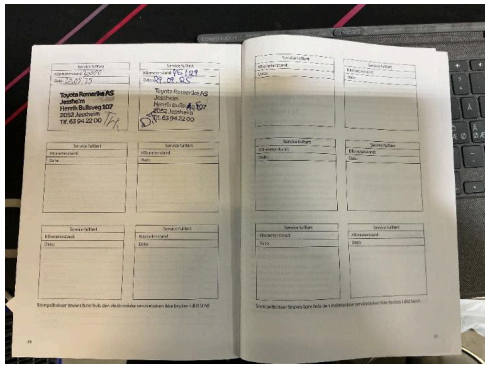

18. Generelt



19. Felg



20. Felg



21. Felg

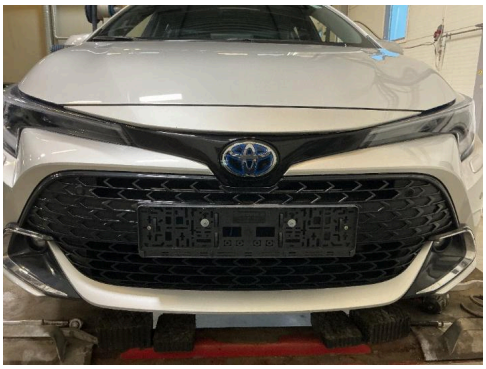

22. Karosseri generelt



23. Karosseri generelt



24. Karosseri generelt

6615142

Bilder og vedlegg



25. Karosseri generelt



26. Karosseri generelt



27. Karosseri generelt



28. Karosseri generelt



29. Karosseri generelt



30. Lys

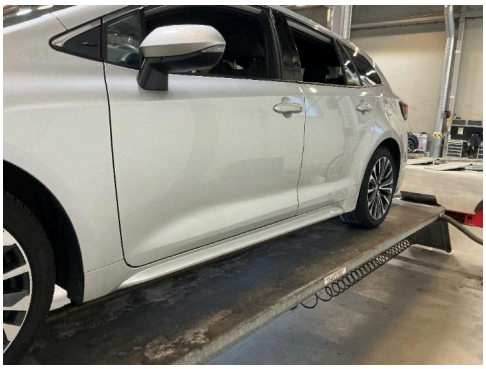

31. Venstre fordør



32. Venstre fordør

NAF Næring Berger
Bølerveien 77 // Koststed: 24366
2020 Skedsmokorset
Telefon: +47911836502
Fax:
E-mail: Kjetil.Oppi@naf.no
Website:

2. okt. 2026

Køretøj:	Toyota Corolla 1.8 HSD
Motorkode:	2ZR-FXE
Produktionsår:	23-
Kilometerstand:	65994 (skrevet af kontrolløren) 2. okt. 2026 09:12:45
Registrering Nr:	DS30709
VIN:	SB1ZB3AE80E123565 (udlæst fra styreenhed)
Testet:	2. okt. 2026 09:13:21

Fejlkode

OBD	**OBD**	**0 Fejl**
Drivlinje	**Motor og ECT**	**0 Fejl**
Drivlinje	**HC Hybridovervågning**	**0 Fejl**
Drivlinje	**MG Motorgenerator**	**0 Fejl**
Drivlinje	**HV Batteriovervågning hybriddrev**	**0 Fejl**
bremsesystem	**ABS VSC CAN**	**0 Fejl**
bremsesystem	**SAS Ratvinkelgiver**	**0 Fejl**
bremsesystem	**BB Bremseforstærker**	**0 Fejl**
Passiv sikkerhed	**SRS Airbag**	**0 Fejl**
Termostyring	**Klimaanlæg**	**0 Fejl**
Førerassistentsystem	**FRS frontradarsensor**	**0 Fejl**
Førerassistentsystem	**BSMA Vognbaneskiftassistent**	**0 Fejl**
Førerassistentsystem	**BSMB Vognbaneskiftassistent**	**0 Fejl**
Førerassistentsystem	**VPNS system for køretøjstilnærmelsessensor**	**0 Fejl**
Førerassistentsystem	**FRC Frontkamera**	**0 Fejl**
Komfort	**Kombiinstrument**	**1 Fejl**

Fejlkode: B1507
Blinklys
Funktion ukorrekt.

Komfort	**BCM**	**0 Fejl**
Komfort	**CG Central gateway-styreenhed**	**0 Fejl**
Komfort	**RES fjernbetjening motorstart**	**ikke tilgængelig**
Komfort	**PD Strømfordelerboks**	**0 Fejl**
Komfort	**Kontakt for rudehejs førerside**	**0 Fejl**
Komfort	**Telematics**	**0 Fejl**
Tyverisikring	**IM startspærre**	**ikke tilgængelig**
Styretøj	**EMPS elektromekanisk servostyring**	**0 Fejl**
Infotainmentsystem	**Navigation**	**0 Fejl**
Dæktryksovervågning	**TPM dæktrykskontrol**	**4 Fejl**

Fejlkode: C2141
Dæktrykssensor 1
Funktion ukorrekt.

Fejlkode: C2142
Dæktryksføler 2
Funktion ukorrekt.

Fejlkode: C2143
Dæktryksføler 3
Funktion ukorrekt.

Fejlkode: C2144
Dæktryksføler 4
Funktion ukorrekt.